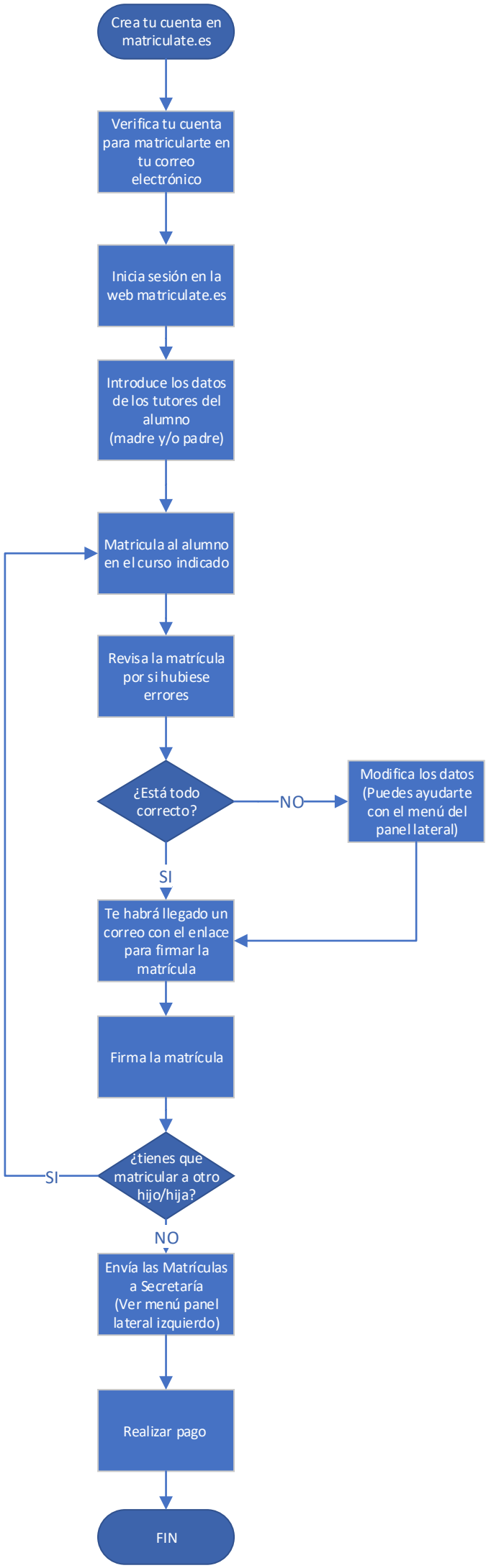
Crea tu cuenta en matriculate.es
Verifica tu cuenta para matricularte en tu correo electrónico
Inicia sesión en la web matriculate.es
Introduce los datos de los tutores del alumno (madre y/o padre)
Matricula al alumno en el curso indicado
Revisa la matrícula por si hubiese errores
¿Está todo correcto?
NO
Modifica los datos (Puedes ayudarte con el menú del panel lateral)
SI
Te habrá llegado un correo con el enlace para firmar la matrícula
Firma la matrícula
¿tienes que matricular a otro hijo/hija?
SI
NO
Envía las Matrículas a Secretaría (Ver menú panel lateral izquierdo)
Realizar pago
FIN